

設計內容配置:

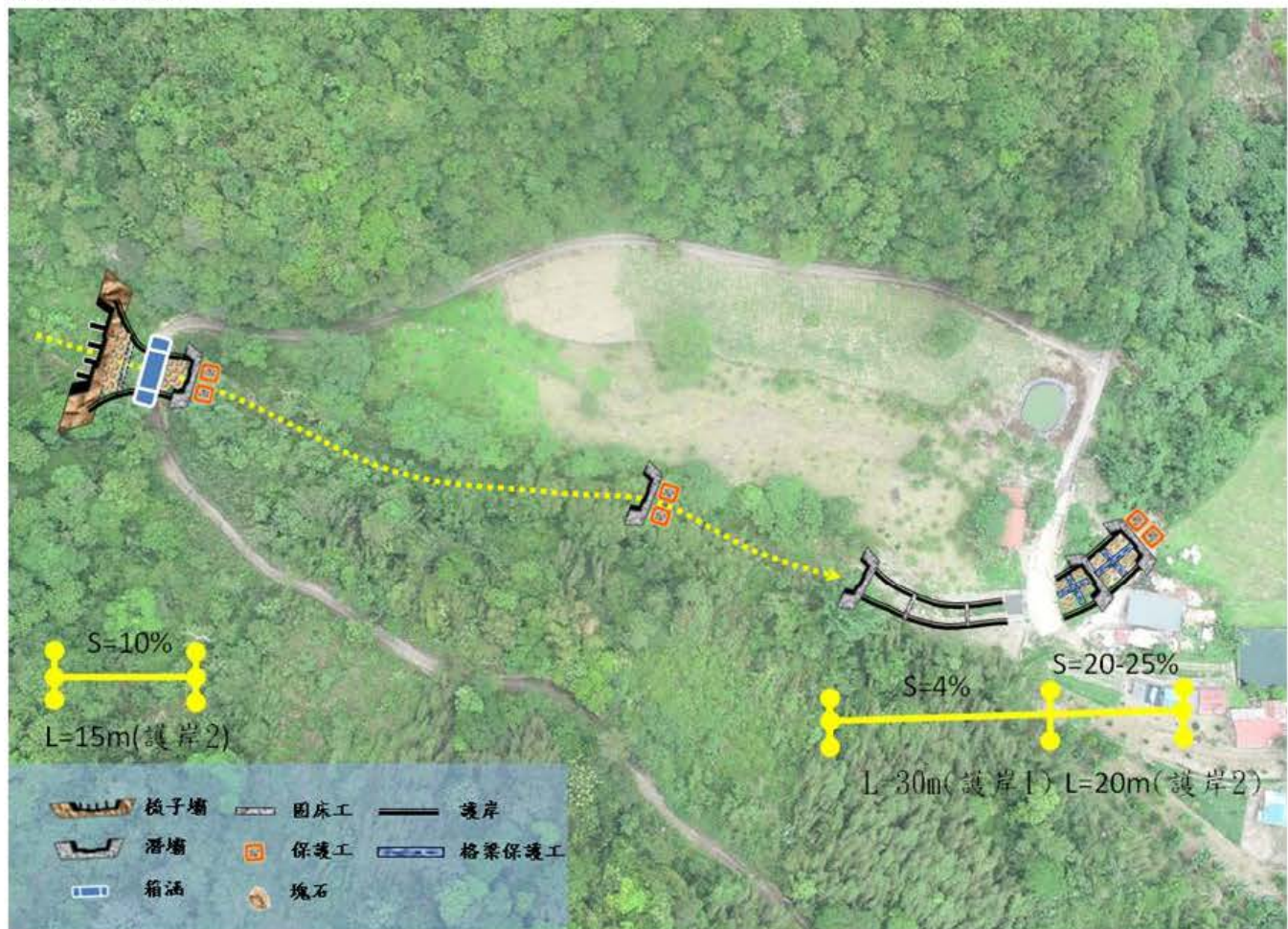

填表說明：

- 一、現況概述欄請就工地附近地形、土地利用、災情及以往處理情形簡單描述。
- 二、擬辦工程內容欄未明列之工法，請在其他項內填工法、計價單位、數量等。
- 三、相關圖片欄位不足時，請自行加附頁。

工程經費概算明細表：(本表為參考格式，請依各工程勘查紀錄表擬辦工程內容概算)

項次	項目名稱	單位	數量	單價	小計 (元)	備註
1	護岸 1(高 2.4 公尺(含基礎 1.2 公尺))	M	60	10,000	600,000	
2	護岸 2(高 3 公尺(含基礎 1.5 公尺))	M	70	12,000	840,000	
3	固床工 -(高 1.2 公尺、長約 4 公尺)	座	2	10,000	20,000	
4	梳子壩-高 4.5 公尺(含基礎 2 公尺) 長約 26 公尺	座	1	800,000	800,000	
5	潛壩-高 3.5 公尺(含基礎 1.5 公尺)長約 8 公尺	座	5	100,000	500,000	
6	箱涵 (高 2-2.5 公尺、寬 5 公尺、長 6 公尺含引道及安全護欄)	座	1	550,000	550,000	
7	格梁保護工 (長約 10 公尺、寬約 5 公尺含拋排塊石)	座	3	50,000	150,000	
8	保護工	處	3	50,000	150,000	
9	職業安全加強 維護費	式	1	20,000	20,000	
10	其他(新舊銜接、土方、環保安衛費、施工品質管理費、廠商利潤及營業稅等) 及測設費用約 38%	式	1	1,600,000	1,370,000	
	總計				5,000,000	